

MITTEILUNGSBLATT

Stadt Elzach

Stadtverwaltung

Rathaus Elzach
Hauptstraße 69
D-79215 Elzach
Tel. 07682 / 804 -0
stadt@elzach.de
mitteilungsblatt@elzach.de

Öffnungszeiten:
Mo. – Fr. 8.00 – 12.00 Uhr
Mi. 14.00 – 18.00 Uhr
Do. 14.00 – 16.00 Uhr
Termine auch nach Vereinbarung möglich.

Weitere Öffnungszeiten zur Touristinfo und den Ortsverwaltungen finden Sie unter: www.elzach.de

Herausgeber: Stadt Elzach
Verantwortlich für den amtlichen und redaktionellen Teil: Bürgermeister Roland Tibi

AMTLICHE BEKANNTMACHUNGEN DER STADT ELZACH



AMTLICHE BEKANNTMACHUNGEN AUS KATZENMOOS



Vielfalt gemeinsam bewahren – Erstellung NATURA 2000-Managementplan (MaP) für das Vogelschutzgebiet 7915-441 „Mittlerer Schwarzwald“

Das 21.666 ha große Vogelschutzgebiet wurde 2007 ausgewiesen und beinhaltet 29 Gemeinden in den Landkreisen Ortenaukreis, Emmendingen, Breisgau-Hochschwarzwald, Rottweil und Schwarzwald-Baar-Kreis. Etwa 93 % der Fläche sind bewaldet, wobei der Nadelwaldanteil mit hohen Fichten-, lokal auch hohen Tannenanteilen überwiegt. Laub- und Laubmischwälder finden sich in Form von Bergmischwäldern v.a. an den steilen Hängen. Sie enthalten jeweils nennenswerte Anteile

der drei Hauptbaumarten Buche, Tanne und Fichte, teilweise auch Bergahorn. In dem Gebiet finden sich verschiedene stark bedrohte Waldvogelarten, die insbesondere auf Nadelbäume angewiesen sind. Die bekannteste Art ist der größte Hühnervogel Europas, das Auerhuhn. Der Höhenzug Rohrhardsberg-Brend und das Obere Elztal sind seit vielen Jahren im Fokus von Naturschutzaktivitäten (Naturschutzkonzeption Rohrhardsberg, Life-Projekt). Hier konzentrieren sich die Naturschutzgebiete Rohr-

hardsberg-Obere Elz, Yacher Zinken, Kostgefäll und Prechtaler Schanze im Planungsgebiet. Wertgebend sind extensives Grünland mit Borstgrasrasen und Bergmähwiesen, naturnahe Wälder einschließlich Niederwälder und Weidewälder als Relikte alter Landnutzungsformen. Dieses bringt vielfältige und strukturreiche Wald-Offenland-Übergänge hervor. In extensiv genutzten Offenlandgebieten mit Gehölzanteilen und teils auf Sturmwurfflächen ist der Neuntöter verbreitet.

dafür Verständnis. Das Betreten von Privatgrundstücken ist im Rahmen von § 65 BNatSchG i. V. M. § 77 Abs. 1 NatSchG zulässig. Natürlich werden die Kartierer auf die landwirtschaftliche und jagdliche Nutzung der Flächen Rücksicht nehmen. In Zweifelsfällen können sich die Personen als Mitarbeiter eines der beauftragten Büros „WWL“, Bad Krozingen und „ABL“, Freiburg ausweisen.

Um die Landbewirtschaftler, Flächeneigentümer und Bewohner im Gebiet sowie Vertreter der Kommunen, Verbände und Behörden detaillierter über den Managementplan zu informieren, wird das Regierungspräsidium im Sommer 2022 eine öffentliche Exkursion durchführen. Hierzu werden wir in einer gesonderten Mitteilung einladen. Unser Ziel ist es, einen Managementplan zu erarbeiten, der mit den ortsansässigen Akteuren umsetzbar ist.

Weitere Informationen zum Gebiet und zum Verfahren erhalten Sie beim Regierungspräsidium Freiburg, Abt. 5, Ref. 56, 79083 Freiburg i. Br. abteilung5(at)prf.bwl.de Tel.: (0761) 208-4144 Ihre Ansprechpartnerinnen sind Frau Hartmann (Verfahrensbeauftragte) und Frau Biss (stellv. Verfahrensbeauftragte).

Besuchen Sie auch die Internetseiten des Regierungspräsidiums Freiburg. Informationen über die abgeschlossenen und aktuellen Managementpläne finden Sie unter: Abteilung 5, Referat 56, Natura 2000

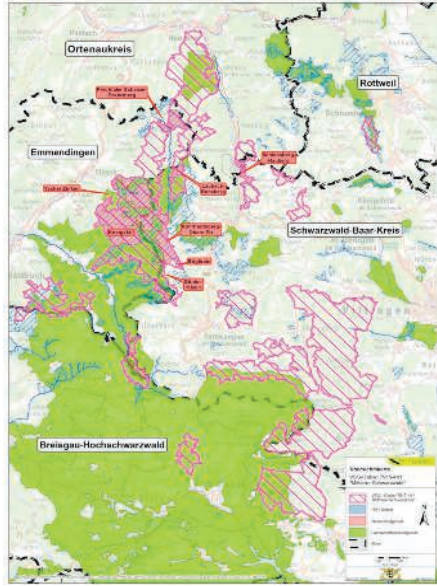

2022 und 2023 wird das Gebiet von Biologen untersucht, die im Auftrag des Regierungspräsidiums Freiburg den Managementplan erarbeiten und die vorkommenden Lebensräume und Arten kartieren. Im Rahmen dieser Kartierungen ist es im einen oder anderen Fall nicht zu vermeiden, dass Privatgrundstücke im Natura 2000-Gebiet durch die Gutachter betreten werden. Bitte haben Sie

Öffentliche Sitzung des Ortschaftsrates Katzenmoos

Am Dienstag, 22. März 2022 um 20 Uhr findet im Bürgerhaus Katzenmoos eine öffentliche Sitzung des Ortschaftsrates Katzenmoos mit folgender Tagesordnung statt:

1. Ehrung verdienter Blutspenderinnen und Blutspender
 2. Bekanntgaben zu Haushaltsanträgen
 3. Vorstellung der neuen Hebeanlage des Behinderten WC's im Bürgerhaus
 4. Bekanntgaben und Anfragen
- Die Bevölkerung ist zur Sitzung herzlich eingeladen.

Franz Lupfer
Ortsvorsteher

BÜRGERZENTRUM KRONE - LADHOF

Einladung zum Tag der offenen Tür

Das Gebäude Krone-Ladhof im Stadtteil Prechtal, einst Herrschaftssitz, Gerichtsort, Gastwirtschaft und zuletzt Flüchtlingsunterkunft erhält eine neue Nutzung und wird zum Bürgerzentrum Krone-Ladhof



Am Sonntag, 20. März 2022 von 11 Uhr bis 17 Uhr können Sie die Räumlichkeiten besichtigen und sich von den gelungenen Umbau- und Sanierungsarbeiten überzeugen. Im Anschluss an den Rundgang verwöhnt Sie der Gesangsverein Sängerrunde Prechtal e.V. mit Kaffee, Kuchen, Getränken sowie mit Grill/Curry-Würsten.

Wir freuen uns auf Ihren Besuch und heißen Sie herzlich willkommen!
Roland Tibi, Bürgermeister Karl-Heinz Schill, Ortsvorsteher

KINDERGÄRTEN

Waldkindergarten Elzach – Einladung zur Hauptversammlung

Der Waldkindergarten Elzach e.V. lädt alle Mitglieder und Interessierten am Montag, 25. April 2022 um 20 Uhr zu seiner diesjährigen Hauptversammlung in den Adler / Pelzmühle ein.

Folgende Tagesordnungspunkte sind vorgesehen: 1. Begrüßung; 2. Rückblick / Vorschau; 3. Kassenbericht; 4. Entlastung der Vorstandschaft / des Kassierers; 5. Neuwahlen; 6. Wünsche und Anregungen; 7. Sonstiges. Anträge können bis zwei Tage vor der Versammlung bei der 1. Vorsitzenden Lisa Burkard eingereicht werden. Die Versammlung findet unter geltenden Coronaregeln statt. I.A. Jennifer Dorer

SCHULEN

Secondhand Markt – Rund um's Kind

Am 19. März von 14 bis 17 Uhr (Schwangere ab 13 Uhr) findet der Secondhand Markt - Rund um's Kind in der Steinberghalle in Prechtal statt. Bekleidung bis Gr. 164 (Ware nach Größe sortiert) Babyausstattung & Kinderwagen Spielsachen & Schuhe Keine Schwangerschaftsbekleidung

Neuer Hauptamtsleiter Urs Eble erfolgreich gestartet

Seit am 1. Februar 2022 der Dienstantritt des neuen Hauptamtsleiters war es Einiges geschehen. Nach vielen Terminen, Sitzungen, Kennenlerngesprächen, Krisengesprächen und Ankommen der Kriegsvertriebenen aus der Ukraine konnte Herr Eble nun dieser Tage sein frisch renoviertes Büro beziehen. Nichts von allem konnte ihn aus der Ruhe bringen und er manövrierte sich sehr gut durch die ersten, stürmischen Tage. Das Team der Stadt Elzach freut sich über den Dienstantritt von Herrn Hauptamtsleiter Urs Eble und wünscht ihm weiterhin viel Freude bei seinem Wirken!



Katja Lindinger neu im Team der Stadt Elzach

Als neue Reinigungskraft für das Bürgerzentrum Krone-Ladhof beginnt Frau Lindinger am 15. März ihren Dienst und wird dafür sorgen den Glanz unseres neuen Bürgerzentrums zu erhalten! Wir wünschen Frau Lindinger viel Freude bei ihrer Arbeit und heißen sie im Kreise des Stadtteams herzlich willkommen!



Fundsachen

1 Sonnenbrille, 1 Paar handschuhe, 1 Turnbeutel, 1 Longboard.

WICHTIGE TELEFONNUMMERN

NOTDIENSTE

Wer wegen Verdachts auf eine Infektion mit dem Coronavirus die hausärztliche Notfallnummer 116 117 anruft, muss diese Nummer unbedingt – ohne Vorwahl – vom FESTNETZ aus wählen. Damit ist die Erreichbarkeit der Notfallpraxis Emmendingen gewährleistet. Anrufe vom Handy oder Smartphone landen hingegen bei einer bundesweit geschalteten Hotline.

BEREITSCHAFTEN

Wasserversorgung: Tel. 07682 91828-0
Stadtentwässerung: 07682 8463
Störungen Nahwärme: 07682 92 44 725
Öffnungszeiten Recyclinghof Elzach
Fr. 13.00 – 17.00 Uhr, Sa. 9.00 – 13.00 Uhr
Öffnungszeiten Grünschnittsammelplatz (Winteröffnung)
Fr. 13.00 – 17.00 Uhr, Sa. 10.00 – 14.00 Uhr
Sozialstation Tel. 07682 909040

Betreuungsgruppe, Ehrenamtlicher Besuchsdienst „Zämme“, Tel. 07682 909040

Dorfhelferinnen / Einsatzeinheit Tel. 0761 4010618
Birgitta Fahrlander: Tel. 017617612633
E-Mail: birgitta.fahrlander@dorfhelferinnenwerk.de

Ambulanter Pflegedienst Heike Schmook
Tel. 07682 921537, www.pflegedienst-schmook.de

Kommunale Inklusionsvermittlerin der Stadt Elzach, Gemeinden Winden und Biederbach, Frau Nadine Hundertpfund, Telefon: 07682 80412, E-Mail: inklusion@elzach.de

Fortsetzung auf Seite 4

